

ABERTURA DE TOMADA DE PREÇOS REF. AO PROCESSO DE COMPRAS Nº 110/2021

OBJETO: Manutenção de bens imóveis- Serviços de Serralheria, Termo de Referência 25038//2018 SMAS/FMAS”.

Em conformidade com a Lei 8.666/93, A EPESMEL torna pública a abertura do presente processo de compras para a aquisição dos materiais abaixo relacionados:

INTERLAGOS	
Item	Descrição do Serviço
1	Manutenção da porta de ferro 51cm- Cozinha- Substituição da barra inferior
2	Manutenção da porta de ferro 52cm- Refeitório- Substituição da barra inferior
3	Manutenção dos varões de puxadores das janelas (solda)
4	Manutenção e adaptação do portão (78x 2,09) do corredor de atendimento – com colocação de batente da porta (2,10x 86,5)
5	Solda e colocação de dobradiças na porta- Corredor
6	Solda e colocação de roldanas na porta- Cozinha
7	Solda e colocação de dobradiças- Portão dos fundos



Item 7



Item 2



Item 2



Item 2



Item 2



Item 1



6



Item 6

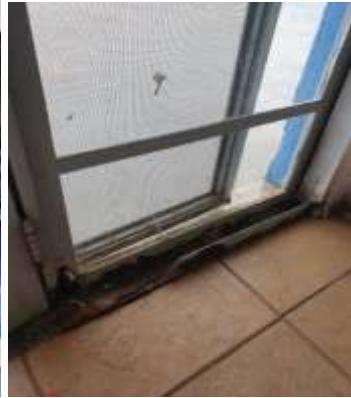

6



Item 6



item 3



Item 4



4

MISTER THOMAS

Item	Descrição do Serviço
1	Manutenção do portão cinza p/ colocação de chumbador
2	Chumbação do portão na parede
3	Manutenção da grade p/ adaptação de portão de 1.90L x2.10



Item 1/2



Item 3

PAIQUERÊ

Item	Descrição do Serviço
1	Corte de 58 mts de tela de arame (existente) com altura de 46 cm e fixação em hastes chumbadas no muro.
2	Troca de tela quadriculada 10x5cm- área de serviço- 6,75L x 2,80A

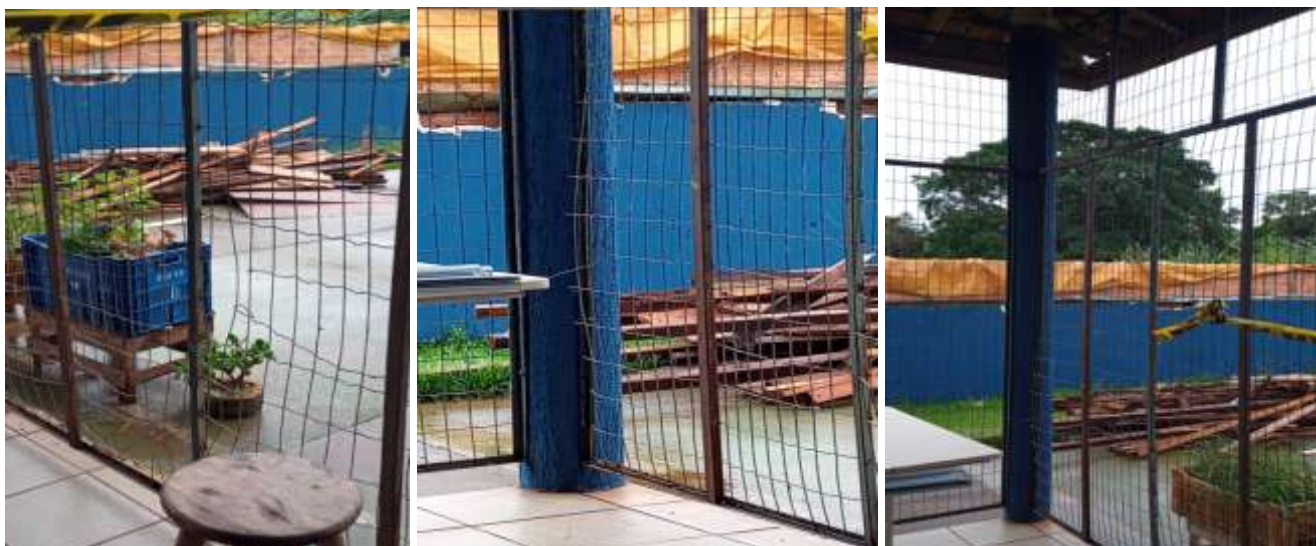
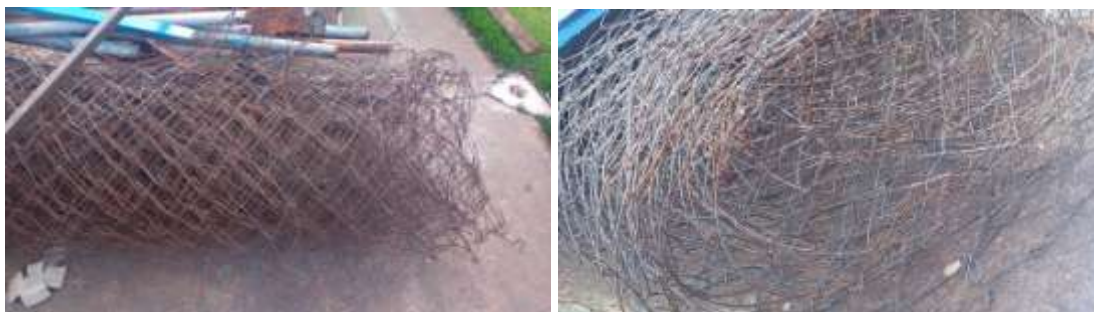

SEDE

Item	Descrição do Serviço
1	Troca da fita e eixo da porta de enrolar



Os interessados em fornecer os materiais deverão enviar orçamento à rua Angelina Ricci Vezozzo, 85 com as seguintes especificações:

1. Identificação completa do fornecedor com endereço e telefone
2. Descrição completa dos produtos/materiais
3. Quantidade
4. Preço unitário
5. Valor total do item
6. Assinatura da pessoa responsável pela emissão e Carimbo do CNPJ.
7. Data de emissão
8. Validade do orçamento de 30 dias
9. Condições de pagamento: boleto para 7 dias/Ted para CEF (informar dados da conta)
10. A quantidade poderá sofrer variações para mais ou para menos.
11. O orçamento deverá vir identificado a marca dos produtos

Eventuais esclarecimentos poderão ser obtidos pelo telefone 3325-4128 com Taciane/Heloísa ou pessoalmente na Rua Angelina Ricci Vezozzo, 85 – Parques das Indústrias Leves.

As propostas serão aceitas até 30/11/21.

Londrina, 26 de Outubro de 2021.

Pe. Esvildo Valentino Pelucchi